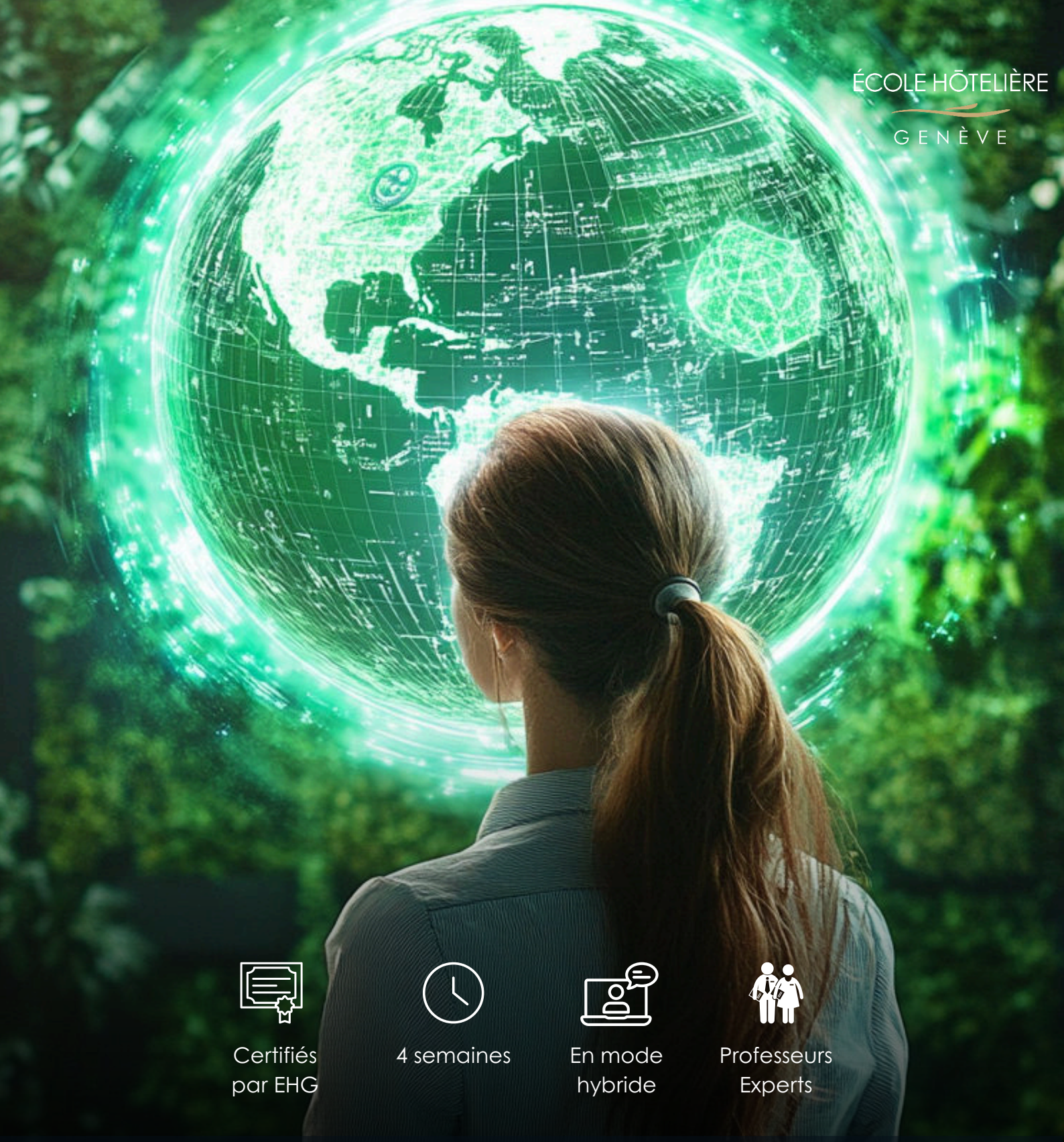

ÉCOLE HÔTELIÈRE
GENÈVE

Certifiés par EHG

4 semaines

En mode hybride

Professeurs Experts

Certificat Hybride

RSE

Débute le 28 septembre 2027

Agissez avec éthique pour un impact durable

RSE

ÉCOLE HÔTELIÈRE
GENÈVE

Ce certificat explore les principes fondamentaux de l'éthique des affaires et la responsabilité sociétale des entreprises (RSE). Face à des attentes croissantes en matière de durabilité, de transparence et d'impact social, il est essentiel pour les entreprises d'intégrer des pratiques responsables et éthiques dans leur stratégie.

Ce programme s'adresse aux dirigeants, managers, responsables RSE, professionnels des ressources humaines et du développement durable, ainsi qu'à toute personne souhaitant intégrer des pratiques éthiques et durables dans la gestion d'une entreprise. Il est idéal pour ceux qui souhaitent renforcer la transparence, améliorer leur impact social et environnemental et répondre aux nouvelles attentes du marché.

Comprendre les principes fondamentaux de l'éthique des affaires et leur application dans les décisions stratégiques.

Développer des politiques et des codes de conduite favorisant une culture d'intégrité et de responsabilité.

Identifier et analyser les impacts sociaux et environnementaux des entreprises pour une meilleure gestion des parties prenantes.

Utiliser des outils de mesure de performance RSE et identifier des axes d'amélioration.

Intégrer la responsabilité sociétale dans la stratégie globale d'une entreprise pour créer de la valeur durable.

Ce certificat vous fournira les compétences nécessaires pour développer des initiatives responsables et piloter le changement vers un modèle économique plus éthique et durable.



Pour plus d'informations ou pour vous inscrire, visitez le site